

# Kartpakke til søknad

Søknad om endret areal

for

**33998 - Klubben**

Hasvik kommune, Troms og Finnmark fylke



**SalMar Oppdrett AS**

**Rapportdato: 05.05.2023**

**Rapportnummer: 106079-01-001**

## Vedlegg 1.2 – Kommuneplan - Hasvik kommune

Innhold: Figur som illustrerer anlegget sammen med kommuneplanen til Hasvik kommune (Geonorge; Kommuneplaner WMS, 2023).

Utfyller krav: Vise hvordan anlegget ligger i forhold til kommunens egne soner etter veilederens Pkt. 2 Planstatus og arealbruk. For eksempel kan dette være kommunens definerte akvakultursoner, fiskerisoner osv.

Kilde: Kommunekart (2023) bakgrunnskart; Kartverket (2023) dybde data; Olex AS (2023) programvare og Åkerblå AS (2023) design og plan.

1:20 000



0 0,5 1 2 Kilometer

### Tegnforklaring

-  Merd
-  Fortøyninger
-  Anleggs- og flåteramme
-  Friluftsområde i sjø og vassdrag (S)
-  Akvakulturområde (NFFFA)

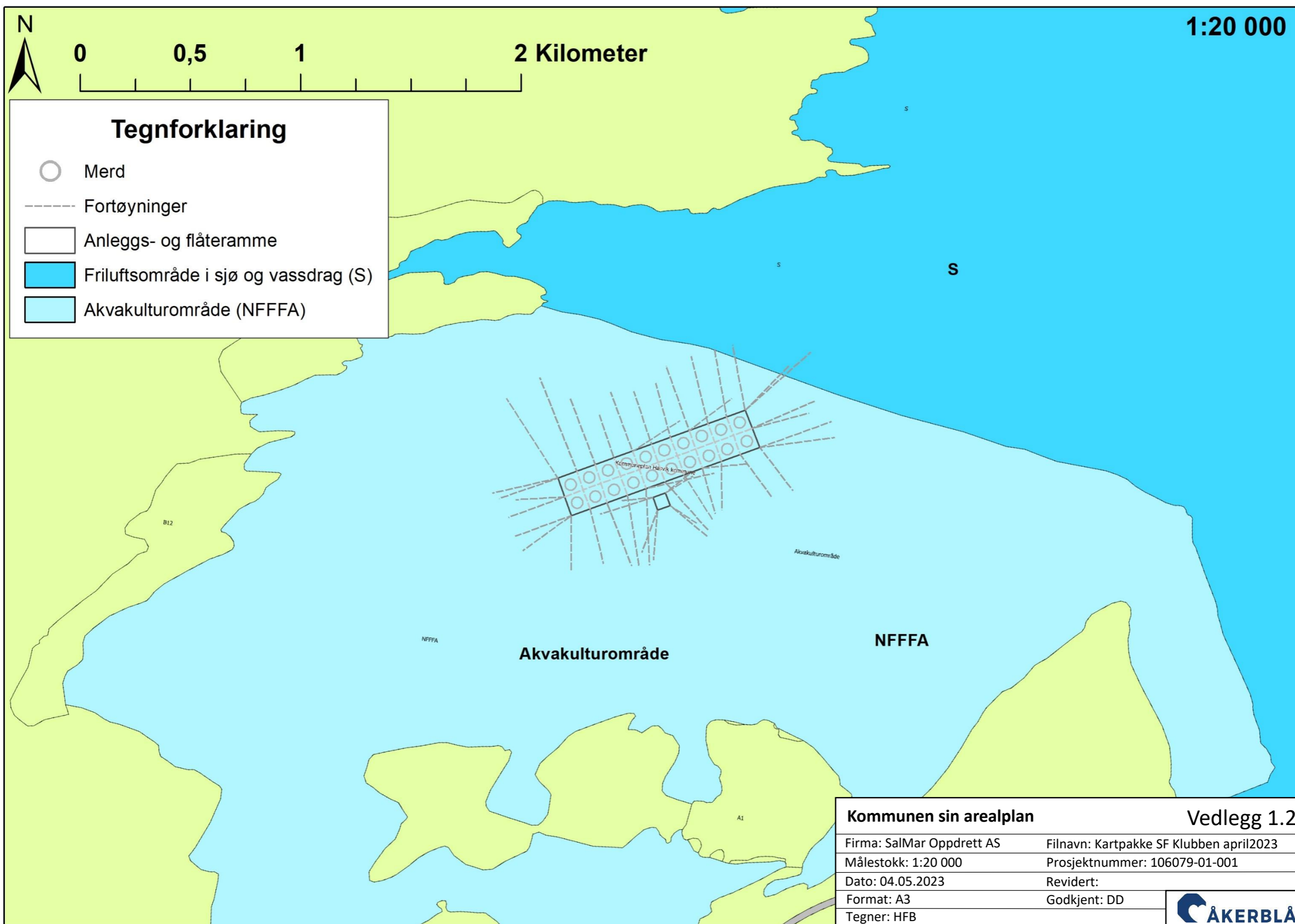

<b>Kommunen sin arealplan</b>		<b>Vedlegg 1.2</b>
Firma: SalMar Oppdrett AS	Filnavn: Kartpakke SF Klubben april2023	
Målestokk: 1:20 000	Prosjektnummer: 106079-01-001	
Dato: 04.05.2023	Revidert:	
Format: A3	Godkjent: DD	
Tegner: HFB		